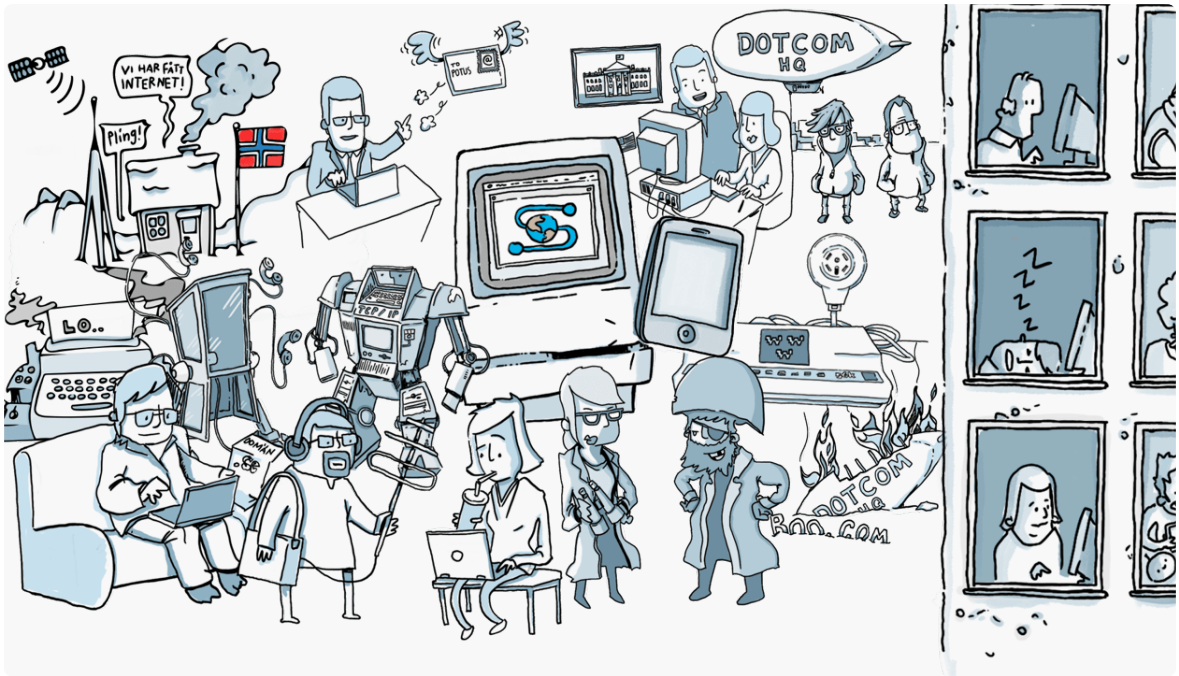

TEKNIKHISTORIA OCH SÄKERHET | ÅK 7-9

Vad är internet?

Lektionen handlar om globala tekniska system som internet och internets historia.

1 Vad är internet?

Samtala tillsammans om frågorna.

1. Vad är internet?
2. Vad använder du internet till?
3. Hur skulle ditt liv se ut om inte internet fanns?
4. Vad vore svårast för dig att klara dig utan om internet inte fanns hemma och i skolan?

2 Internets historia

Ta reda på mer om internets historia. Använd en dator och internetmuseum.se för att göra uppgifterna.

1. Beskriv kortfattat internets historia: Använd orden: 1962, Arpanet (1969), e-post, Björn Eriksen, webben, årets julklapp, Google, Facebook.
2. Vad användes internet till under 1990-talet?
3. Varför är webben viktig i internets historia?
4. Vad hände mer 1996 i internets historia? Hur gamla var dina föräldrar då?

3 Sammanfatta

Sammanfatta tillsammans i helklass vad ni har lärt er.

1. Varför finns internet?
2. Var finns internet?

3. När uppstod internet?
4. Vad är internet?